

PALAZZO CANAVESE CA BIANCA

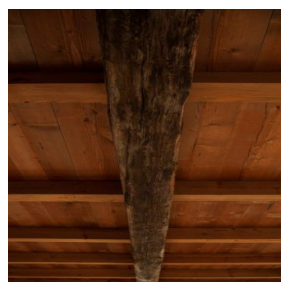

Prezzo: € 145.000

Rif.: 1974

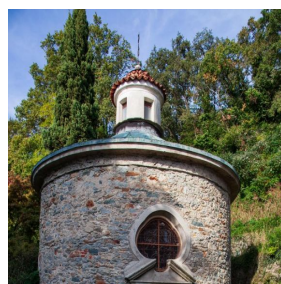
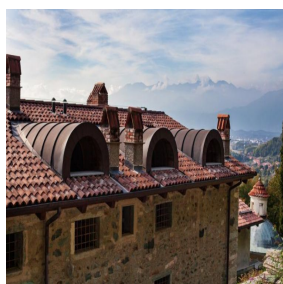

CA BIANCA

Iniziativa immobiliare "Palazzo Cà Bianca" di Palazzo Canavese (TO), residenza d'epoca posta sulle pendici della "Serra", collina di origine morenica che separa il Biellese dal Canavese, con splendida vista sulla pianura caratterizzata dal lago di Viverone e dalla corona delle Alpi occidentali: immersa in un parco di proprietà e circondata da vigneti, questa splendida villa settecentesca profuma di storia e di nobiltà. Nel "Palazzo Ca Bianca" la cura di ogni dettaglio esalta la caratteristica storicità della struttura; fanno da cornice alla villa settecentesca un cascinale indipendente completamente ristrutturato con ricavo di un'ampia unità abitativa indipendente con grande giardino ed alcuni spazi comuni come la caratteristica cappella d'epoca ed una limonaia. Dalla ristrutturazione del fabbricato principale sono stati ricavati otto prestigiosi appartamenti, di diverso taglio e dimensione, alcuni dei quali con giardino privato, Il panorama spazia dal lago di Viverone alla vista dell'arco alpino occidentale dove spunta il profilo inconfondibile del Monviso. La vicinanza a numerosi castelli d'epoca ed alla Reggia di Venaria, la prossimità a Torino ed alla Valle d'Aosta, rendono l'ubicazione di "Palazzo Ca Bianca" strategica per vivere le bellezze dell'Italia Nord Occidentale. Per gli sportivi, la zona offre diverse possibilità di scelta: i prestigiosi campi da golf (su tutti il **Dati energetici non previsti per questa tipologia di immobile o di** Courmayeur), gli sport acquatici presso il lago di Viverone e i numerosi percorsi trekking e mountain bike. Completano il fascino di quest'angolo di terra piemontese, la coltivazione dei numerosi vigneti e le gustose prelibatezze culinarie locali.

Prezzo: € 145.000

Rif.: 1974

